CAMPUS DES

Industries Créatives de la Mode et du Luxe

Adéquation des formations
aux besoins des entreprises

Baccalauréat professionnel métiers de la couture et de la confection

Pour répondre aux besoins des entreprises ainsi qu'à l'évolution des métiers, le référentiel a été revu : un travail collaboratif entre l'Éducation Nationale et le monde économique pour une entrée en vigueur à la rentrée 2024.

Le campus soutient également l'ouverture de nouvelles formations sur le territoire telles que le baccalauréat professionnel métiers du cuir – maroquinerie au Lycée Saint-Joseph-la-Salle de Pruillé-le-Chétif (72), le CAP maroquinerie au Lycée Renaudeau la Mode de Cholet


MINISTÈRE
DE L'ÉDUCATION
NATIONALE
ET DE LA JEUNESSE

Baccalauréat professionnel

Spécialité « Métiers de la couture et de la confection »

« Le Campus joue un rôle crucial dans les secteurs de la confection, de la maroquinerie, des chaussures et de la bijouterie. Son engagement vise à sensibiliser un public à ces métiers et formations. L'adaptation des formations est essentielle pour relever les défis actuels de l'industrie de la mode et du luxe dans la région, en préservant les savoir-faire traditionnels qui font la renommée de cette filière. En rejoignant le Campus, les membres deviennent partenaires d'un réseau collaboratif dédié aux métiers et formations de ce secteur économique ligérien majeur. »

Attractivité
des métiers et des formations

Mod'Avenir



Chaque année, le salon des métiers et des formations de la filière de la mode et du luxe en Pays de la Loire est organisé avec les partenaires du campus, salon ouvert à tous.

Cette journée est l'occasion de découvrir des métiers, de lever les freins éventuels en présentant des savoir-faire d'excellence, la mixité des métiers dans une filière dynamique avec des formations professionnalisantes.

Objectif : Donner envie aux visiteurs de rejoindre une filière d'avenir

Nouveauté 2025 : Mod'Avenir se décline sur deux territoires ligériens : le Maine-et-Loire et la Sarthe.

Campus Tour Mode

Le campus propose depuis 2021 deux journées de découverte de la filière aux enseignants de collèges et prescripteurs de l'orientation, incluant la visite de plateaux techniques d'établissement et d'entreprises.

Édition 2024/2025 :

- Lycées Edouard Branly et Notre Dame du Roc (85) avec LG Couture
- Lycée Blaise Pascal (49) avec Longchamp et Sophan.

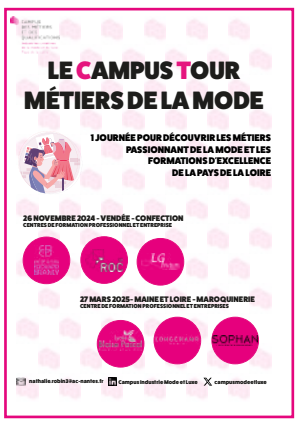
LE CAMPUS TOUR
MÉTIERS DE LA MODE

1 JOURNÉE POUR DÉCOUVRIR LES MÉTIERS PASSIONNANT DE LA MODE ET LES FORMATIONS D'EXCELLENCE DE LA PAYS DE LA LOIRE

26 NOVEMBRE 2024 - VENDÉE - CONFECTION
CENTRES DE FORMATION PROFESSIONNEL ET ENTREPRISE

27 MARS 2025 - MAINE ET LOIRE - MAROQUINERIE
CENTRES DE FORMATION PROFESSIONNEL ET ENTREPRISES

ROC

LG

SOPHAN

Focus

Collaboration et conception collectives d'un diplôme original pour les lauréats du Concours de Chefs d'Oeuvre 2024, Fondation Colbert.

Conçus, imprimés, coupés et confectionnés par les membres partenaires du Campus, eMode, Lycée Blaise Pascal, Sophan, Longchamps : des diplômes sous-mains.



« Nous travaillons régulièrement avec le CMQ de la mode et du luxe des Pays de la Loire.
Nos objectifs sont communs : rapprochement de l'éducation, de la formation et de l'insertion de nos publics au niveau des entreprises afin de répondre aux besoins de nos territoires...
Nos échanges permettent de définir un travail sur les accompagnements nécessaires, de proposer une anticipation de nos formations en lien avec les activités des entreprises et de réfléchir sur les mutations économiques et technologiques de la filère Mode. »

Didier BOURRIGAUD
Responsable du CFC/UFA du Lycée CFC-IFAS Jeanne Delanoue (Cholet)



Partenaires

ACADÉMIE DE NANTES - AFDET PAYS DE LA LOIRE - AFPA PAYS DE LA LOIRE - APHO APPH - ATELIER CHARDON SAVARD - ATELIER DE CONFECTION SAINT LAURENT ATELIER LAVALLOIS DE MAROQUINERIE BOCAGE AVENIR COUTURE - CONSEIL RÉGIONAL PAYS DE LA LOIRE - CTC - EMODE - ESTHUA UNIVERSITÉ D'ANGERS FASHION GREEN HUB - GRETA CFA DU MAINE - GRETA CFA LOIRE-ATLANTIQUE GRETA CFA 49 - GRETA CFA DE VENDEE GROUPEMENT REGIONAL DE LA CHAUSSURE PDL - HASPOLO - INSTITUE DE BIJOUTERIE DE SAUMUR - CCI 49 LES COMPAGNONS DU DEVOIR ET DU TOUR DE FRANCE - LISAA NANTES - LONGCHAMP - LYCÉE BLAISE PASCAL - LYCÉE BOUGAINVILLE - LYCÉE ÉDOUARD BRANLY - LYCÉE HEINLEX - LYCÉE IMMACULÉ CONCEPTION - LYCÉE JEANNE DELANOUE - LYCÉE LA JOLIVERIE - LYCEE LEONARD DE VINCI - LYCEE LIVET NANTES LYCEE LOUIS JACQUES GOUSSIER - LYCEE NOTRE DAME DU ROC - LYCEE RENAUDEAU LA MODE CHOLET - LYCEE ROBERT BURON - LYCEE SAINT JOSEPH BRESSUIRE LYCEE SAINT JOSEPH LA SALLE - LYCEE SIMONE VEIL - LYCEE WRESINSKI - MFR PAYS DE LA LOIRE - MODE GRAND OUEST SALV-ATELIERS DE VENDEE - SAINTE FLORENCE - T'CAP - T'PRO - TEXTILE DU MAINE

Pédagogie

Masters Class de la Mode et du Luxe

Le campus organise des journées de formation pour les enseignants et les formateurs au sein du territoire ligérien sur des thématiques définies collaborativement avec les professionnels et les enseignants.



Objectif : Contribuer à l'insertion professionnelle des apprenants et à une adéquation précise des formations aux besoins des entreprises, tout en réinvestissant les compétences acquises dans la pédagogie.

Exemples de formation : Réglages et maintenance machines, Points Mains Luxe, Assemblage de matières complexes façon luxe, ...

Près d'une trentaine de formations a été dispensée accueillant plus de 220 stagiaires en formation (enseignants/formateurs) sur les master class depuis 2018.

Triathlon de la mode Éthique



Lancé en novembre 2023 par l'association Universal Love et le Campus de la Mode et du Luxe en Pays de la Loire, ce projet a permis à plus de 270 élèves de créer une parure en équipe autour de l'upcycling et du sport. 56 parures ont été exposées à Angers le 17 mai 2024 lors de la remise des diplômes, et 8 ont été présentées aux Jeux Olympiques et Paralympiques en juillet et août 2024 à Paris.

Perspectives

01 Mod'Avenir Organisation de salons MODE sur le territoire ligérien ; le premier dans le Maine-et-Loire, le second en Sarthe (ex Mode & Sarthe) pour donner envie de rejoindre une filière dynamique au savoir-faire d'exception, une filière qui forme et recrute en Pays-de-la-Loire

02 Coordination d'espaces collectifs et collaboratifs : Forum des métiers Laval, Salon de l'Etudiant, Carrefour de l'Orientation, Du geste à l'emploi, Opération Carrières Rotary, ...

03 Mise en place d'une « boite à outils » pour présenter les métiers aux collégiens : matières, matériels, séquence pédagogique ....

04 Faire des apprenants des établissements de formation membres partenaires du campus des Ambassadeurs de la filière de la Mode et du Luxe

Pour plus d'informations

www.campus-mode-pdl.fr
06 07 58 79 43

Pour adhérer

Nathalie ROBIN - Directrice opérationnelle
nathalie.robin3@ac-nantes.fr